# Toute une saison pour
# Vivre ensemble avec nos différences

7 ans déjà que la dynamique est lancée : durant plus de trois mois des animations, débats, visites, spectacles ouverts à tout public contribuent à montrer que « **Vivre ensemble avec nos différences**» c'est non seulement nécessaire, mais ça peut aussi être un plaisir.

**Tout l'enjeu de la vie, qu'on soit en situation de handicap ou non, c'est de changer la fatalité en challenge, et les difficultés en victoire.**

Le Printemps du Handicap, parti du Mâconnais, étendu au Clunysois, Bassin minier, Charollais, Chalonnais, a été rejoint depuis 2015 par le comité A.M.i. de Savoie.

## *Voilà le Programme*

**Jeudi 12 avril : Portes ouvertes à la Carrosserie BOURDON à La Roche Vineuse à partir de 9 h 00**

**Samedi 21 avril : L'informatique au service des personnes handicapées salle du Pavillon à MACON**

**Mardi 24 avril : Vernissage Exposition de photos « Tous en jeu ! Entrez dans la danse » à l'Atrium de l'Espace DUHESME du Conseil départemental à MACON**

**Samedi 28 avril : concert des Trieurs de sons à la Médiathèque de MACON**

**Lundi 30 Avril au Vendredi 11 Mai : Quinzaine de sensibilisation dans le Mâconnais**

**En mai, l'association ACCENT tiendra 3 Cafés Internet à Tournus, Chalon, Cluny.**

**Mardi 8 mai : Open de Möllky à HURIGNY**

**Lundi 14 et 21 mai Matches HANDI-BOXE à POUILLOUX**

**Mardi 15 mai : Tournoi de golf inter-foyers à MONTCEAU les Mines**

**Mardi 15 mai : St MARCEL Rencontre autour du jeu à l'Orange Bleue**

**Mercredi 16 mai : A la Grande halle et à la Médiathèque de MONTCEAU les MINES, respectivement : ateliers sensoriels et SAS SIGNES et initiation mosaïque**

**Jeudi 17 mai : Randonnée des orchidées La ROCHE-VINEUSE**

**Samedi 19 mai : Match de foot inter-foyers Stade des Alouettes à MONTCEAU LES MINES**

**Mardi 22 mai : Concert de percussions Auditorium MONTCEAU les MINES**

**Mardi 22 mai : Film « the Rider » à 20 h 00 au Cinémarivaux à MACON**

**Mercredi 23 Mai : apprivoiser le Handicap avec les enfants des accueils de loisirs de MACON**

**Mercredi 23 mai : Goûter sur l'eau à Digoin de l'association Les Gestes de l'Espoir de David**

**Vendredi 25 Mai : Portes ouvertes à l'ESAT des IMC des Saugeraies à MACON**

**Samedi 26 & Dimanche 27 mai : Portes ouvertes au Jardin des 7 sens à St MARTIN LA PATROUILLE**

**Jeudi 31 mai : Parcours Accès Projet Professionnel avec un Handicap par Handisertion de 13 h 30 à 16 h 30 au Parcours P.A.P.A de MACON**

**Samedi 2 juin : Handicap...ou pas Cap - place St Pierre - Espace Carnot à MACON**

**Jeudi 7 Juin : Concours de pétanque au Foyer Korian CHARNAY LES MACON**

**Samedi 9 juin : Ateliers de sensibilisation Joelette - Mölkky au golf de MONTCEAU les MINES**

**Mercredi 13 juin : Répétition pièce de théâtre à l'Auditorium de MONTCEAU les MINES**

**Samedi 16 juin : Concours de Pétanque à SAVIGNY sur GROSNE**

**Dimanche 17 juin : journée Handisport au Tennis club de MACON**

A.M.i
Association nationale de défense des Malades, invalides et handicapés

www.printemps-handicap.org

# Dans le

## Vendredi 6 avril :

Rencontre Handisport
au gymnase de PRISSE
à 15h30 (CLEM)

## Vendredi 6 avril

Antoine MALDEME :
le « Souffle de l'Espoir »
à CLUNY

## Jeudi 12 avril

## Samedi 21 avril à 14h00

Rencontre Souhila OMAR et Michel LAMBERET
« L'informatique au service des personnes handicapées »
salle du Pavillon à MACON

# Mâconnais

## Du 23 avril au 15 juin

**Exposition de photos**
**« Tous en jeu ! Entrez dans la danse »**
**à l'Atrium Espace DUHESME du Conseil départemental**
**Vernissage le 24 avril à 12h15**

Denis Plassard et Frédéric Cellé, deux chorégraphes qui font oublier le « Handicap » aux jeunes !

Mission de l'action culturelle des territoires 18 rue de Flacé à Mâcon

## Samedi 28 avril

**Gens d'ici et d'Ailleurs**
**Concert des Trieurs de Sons**
**Médiathèque de MACON**
**à 17h00**

## Vendredi 25 mai

**Portes ouvertes à l'association des IMC aux Saugeraies à MACON**

# à Mâcon

## Samedi 2 juin :

## Handicap...ou pas Cap

### place St Pierre - Espace Carnot à MACON

avec Batucada, Ellopapillon, Les Trieurs de Sons, Les sonneurs de Killimor, Country River Saône, Anissa et P'tit D'Hom

**Présentation de matériels spécifiques par les sociétés Jack Bourdon et Bastide**

Avec la MACIF

- la voiture Tonneau
- le simulateur de conduite

**Expo de peinture de l'APF et du foyer Korian à l'Espace Carnot**

# à Mâcon

## du 30 avril au 11 mai

**Quinzaine de sensibilisation**

**au**

**« Mieux vivre**

**ensemble avec nos différences »**

## Mercredi 23 Mai :

**Apprivoiser le Handicap avec les enfants des accueils de loisirs au Parc des allumettes** de 14h30 à 16h30

**4 ateliers de sensibilisation :**

- motricité : initiation fauteuil basket ou football, Joëlette (avec le club de Prissé et A.M.i.71)
- visuel
- langage /gout
- son

## En juin (à préciser)

Julien BRUNET avec son parrain Éric BARONE, recordman du monde de vitesse en VTT sur neige, présentera son nouveau défi : **participer à l'Ironman de Nice**, une compétition qui consiste à aligner 3,800 km en natation, 180 km à vélo et un marathon !

## Mardi 22 mai

à 20h00 au Cinémarivaux

L'Embobiné propose une soirée spéciale sur le thème du handicap avec la projection du film **The Rider**.

Hymne à l'espoir et à la nature, le film de Chloé Zhao est une des plus belles réussites que le cinéma indépendant américain ait pu nous offrir ces derniers temps.

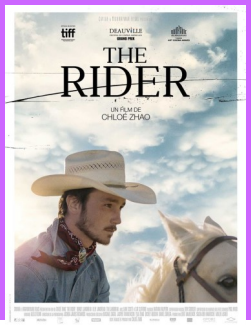


## Jeudi 31 mai :

**Parcours Accès Projet Professionnel avec un Handicap par Handisertion de 13 h 30 à 16 h 30 au Parcours P.A.P.A**

## Dimanche 17 juin :

**Journée Handisport**

**au Tennis club de 10h à 16h**

# Dans le Chalonnais

## Samedi 26 & Dimanche 27 mai

## Portes ouvertes

### « au Jardin des 7 sens » à St MARTIN LA PATROUILLE

**Lieu « ressource » où chaque personne trouve le support d'expression qui lui convient pour développer son projet. Prêter attention aux spécificités de chacun, remettre l'individu au centre de l'accompagnement thérapeutique pour son épanouissement.**

## Journée du 15 mai : "Rencontre autour du jeu"

**Action de sensibilisation au handicap avec une journée de « Rencontre autour du jeu » via des ateliers en mixité handi/valides, participation d'enfants scolarisés en CM1/CM2, en classe ULIS et IME.**

**Action menée en partenariat avec le Grand Chalon Service Santé et Handicap et la Ville de Saint Marcel l'Orange Bleue.**

Evénement non ouvert au public

Samedi 16 juin 2018

**Savigny sur Grosne**

Clos de Montrachet

**Concours de pétanque**

Doublette : 12 euros

Inscriptions à 13 h 30

Toutes les doublettes seront primées

Organisé par le comité d'Accueil de Savigny sur Grosne
en faveur du Comité A.M.i 71
(Association de défense des Malades, invalides et handicapés de Saône et Loire)

7 ans déjà que la dynamique est lancée : durant plus de 3 mois des animations, débats, visites, spectacles ouverts à tous publics contribuent à montrer que « vivre ensemble » c'est encore possible. Etre en situation de handicap n'est pas une fatalité, à condition d'y mettre les moyens.

IPNS - Ne pas jeter sur la voie publique

# Dans le Bassin minier

Toute information complémentaire disponible au pôle Prévention Santé de Montceau-les-Mines au numéro suivant : **03.85.57.19.20.**

## Lundi 14 mai

Salle des Fêtes de Pouilloux
**HANDI-BOXE 14h à 16h**
Inscription au pôle Prévention Santé

## Mardi 15 mai

Tournoi de golf inter-foyers
A partir de 10h
Remise du challenge à 15h30

## Samedi 19 mai

Médiathèque de MONTCEAU les Mines 10h à 18h initiation MOSAÏQUE

## Samedi 19 mai

**Stade des Alouettes de MONTCEAU les Mines**
Match de foot inter-foyers

## Mercredi 16 mai

**Grande halle**

14h à 17h ateliers sensoriels
15h lecture d'albums de Tchoupi en macaton et chanson signée

**Médiathèque**
14h à 18h information sur et par l'association SAS SIGNES
14h heure du conte bilingue parlée et signée
10h à 18h initiation MOSAÏQUE

## Lundi 21 mai

**Salle des Fêtes de POUILLOUX**
HANDI-BOXE 14h à 16h
Inscription au Pôle Prévention Santé

## Mardi 22 mai

**Auditorium MONTCEAU les Mines à 20h00**
Concert percussions avec le foyer Les Églantines et l'accueil de jour des Papillons Blancs

## Mercredi 23 mai

Gouter sur l'eau à DIGOIN proposé par l'association **Les Gestes de l'Espoir de David**
Inscription Pôle Prévention Santé
Départ parking Embarcadère 13h30
Retour même endroit 17h

**Toutes activités libres et gratuites**

## Lundi 4 juin

**Salle des Fêtes de POUILLOUX**
HANDI-BOXE 14h à 16h
Inscription : Pôle Prévention Santé

## Samedi 9 juin

Golf de **MONTCEAU les Mines**
A partir de 10h
Ateliers de sensibilisation
**Joëlette - Molkly**

## Mercredi 13 juin

Auditorium
**MONTCEAU les Mines**
Répétition pièce de théâtre par le SAJ

# Bravo et Merci
# à tous ces acteurs, partenaires & médias

## Et tous ceux que nous aurions pu oublier

**C'était avant l'édition du programme :**

Dimanche 11 mars : Randonnée des Jonquilles à SAVIGNY sur GROSNE
Jeudi 15 mars : Projection du film "Anne et Jean-Paul : La vie est à nous" MACON
Samedi 17 mars : La rencontre réussie de l'art et du handicap (Amis de la Novelline à CLUNY)
Jeudi 22 Mars : challenge Handisport à CRECHES sur SAONE
Vendredi 6 avril : Rencontre Handisport CLEM au gymnase de PRISSÉ
Vendredi 6 avril : Antoine MALDEME : le « Souffle de l'Espoir » à CLUNY

Mise en pages et impression par A.M.i. 71

Merci de ne pas jeter sur la voie publique